# 7. БЛАГОВЕЩЕНЬЕ

## на стихи русских поэтов начала XX века

### для сопрано и фортепиано

### (1990)

## 1. Красною кистью

Стихи М. ЦВЕТАЕВОЙ

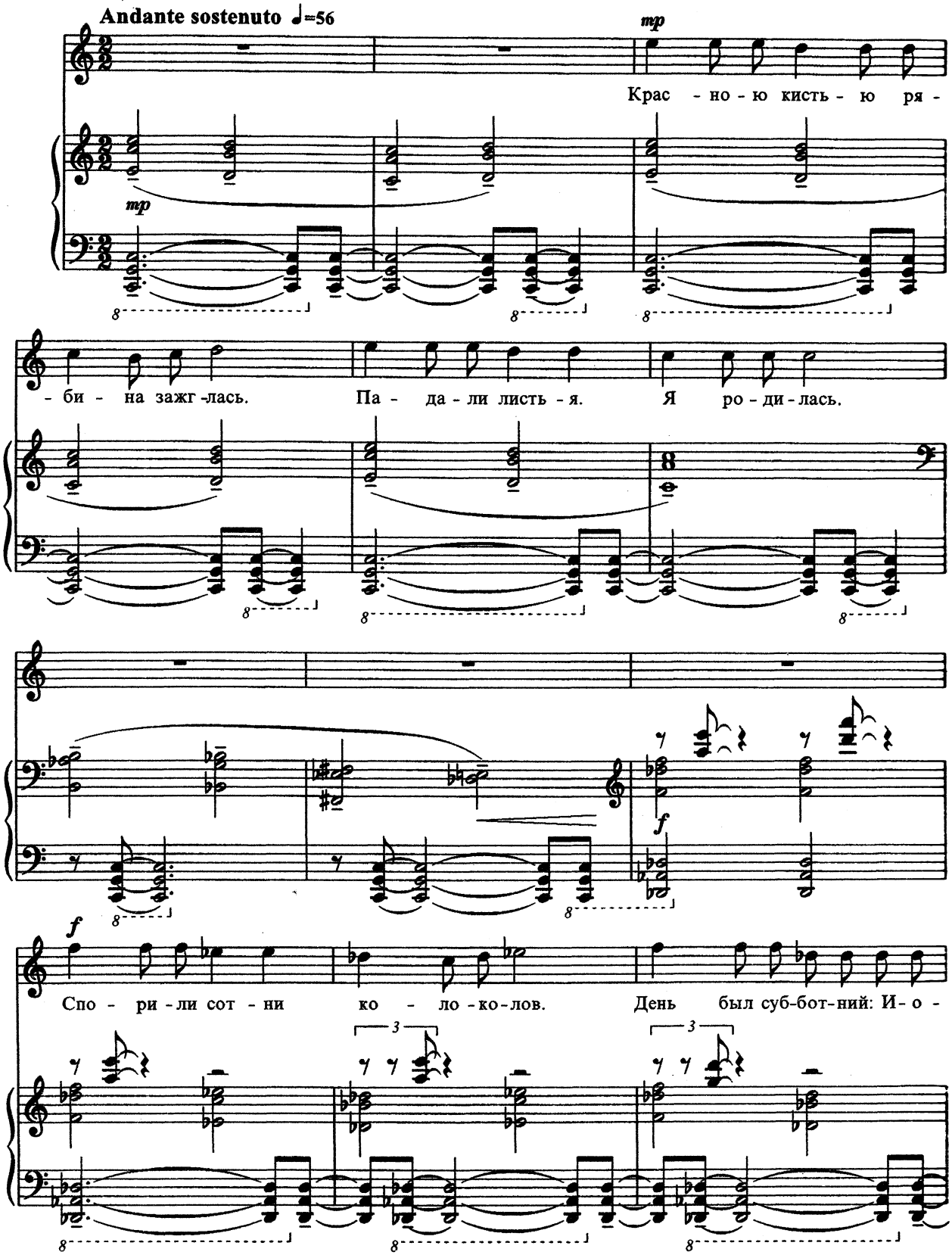

- анн Бо - го - слов.

*mf*

Мне и до - ны - не хо - чет - ся грызть

rit.

жар - кой ря - би - ны горь - ку - ю кисть.

rit.

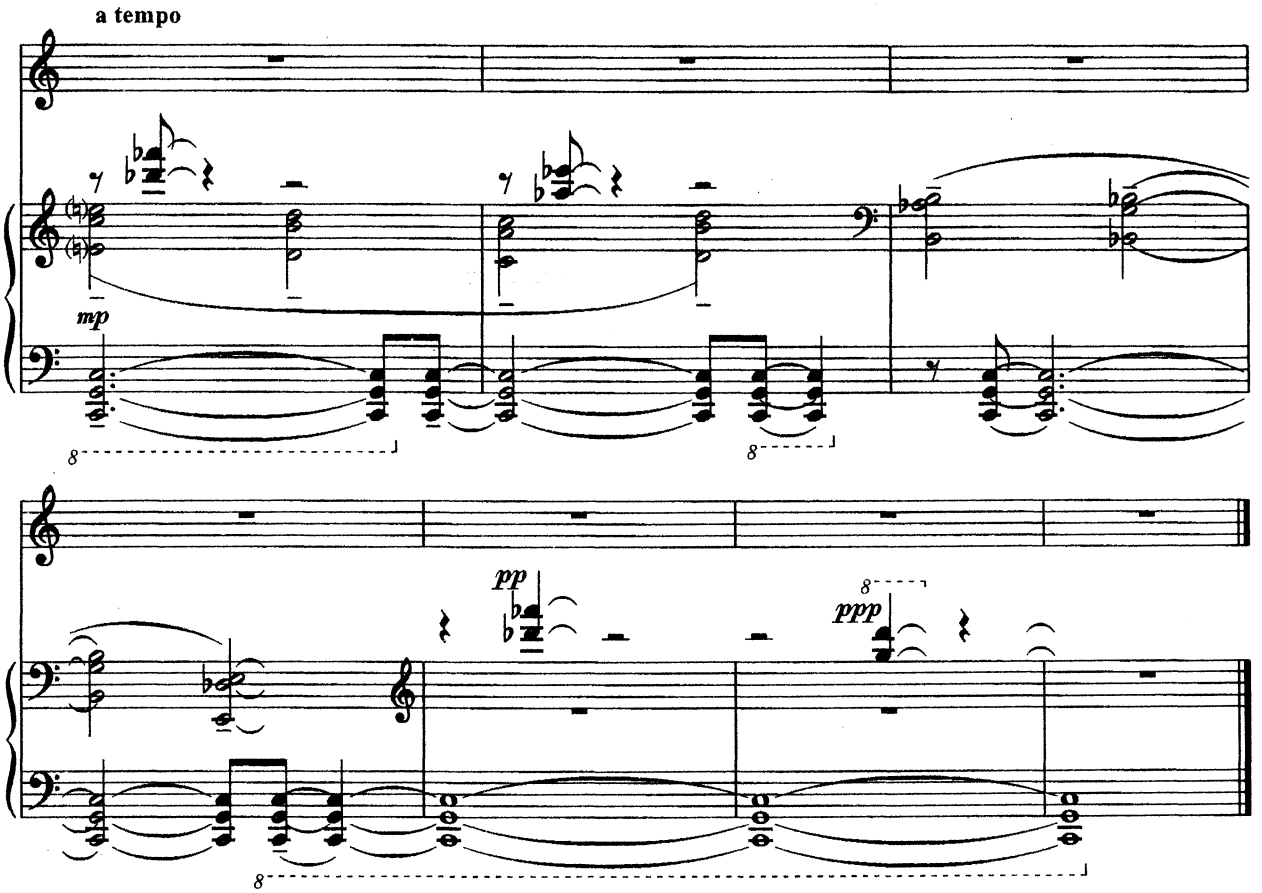


## 2. Ветер

Стихи И. СЕВЕРЯНИНА

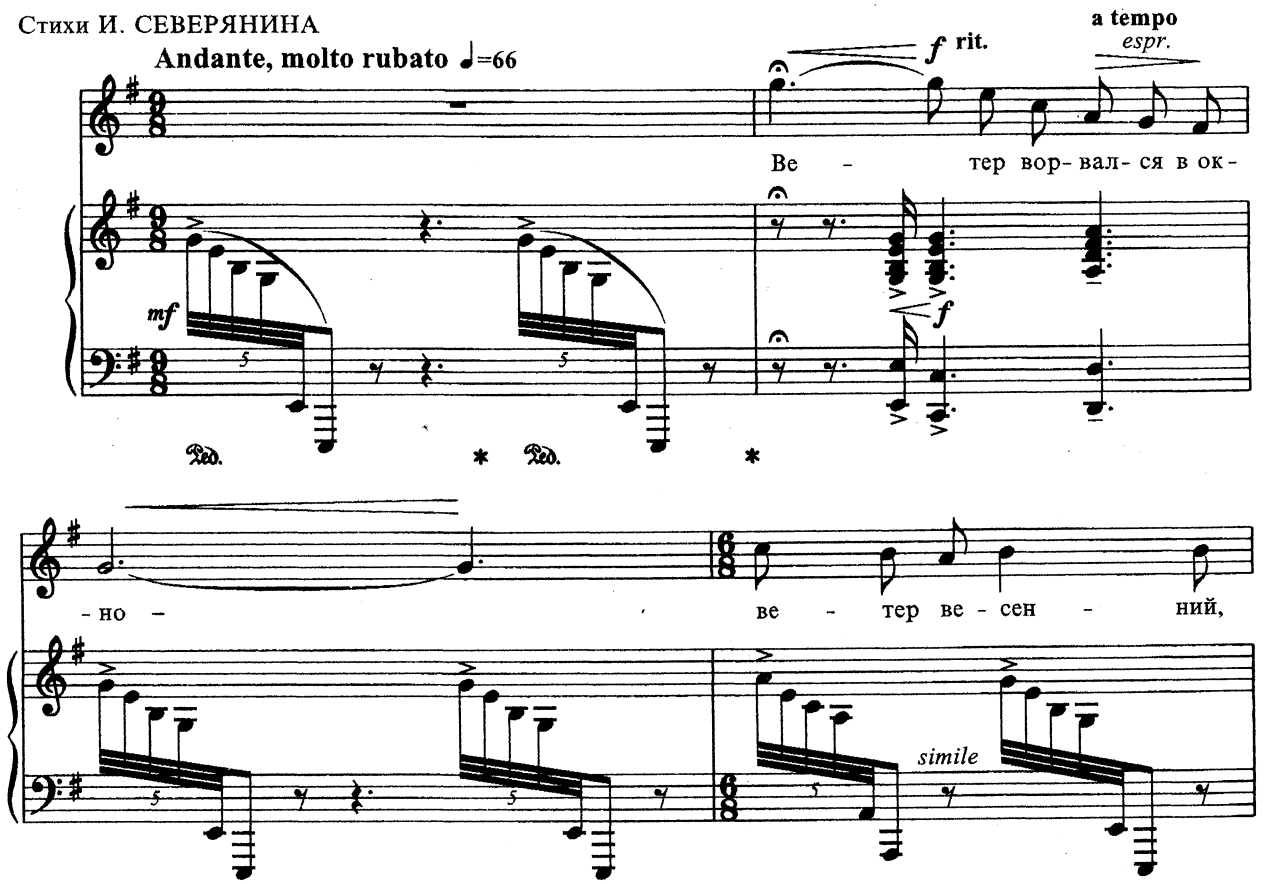

poco allarg.

пол - ный си - ре - ни...

*f*

л. р.

п. р.

meno mosso

*sub. p*

rit.

Tempo I

rit.

a tempo

Мы не ви - де - лись дав - но. Ве - тер вор - вал - ся в ок -

*sub. p*

rit.

a tempo, ma più allarg.

- но, пол - ный ви - де - ний...

л. р.

п. р.

Ped.

*

rit.

meno mosso

*mp*

Скуч - но и в серд - це тем - но:

*mf*

л. р.

п. р.

*mp*

rit.

нет вос - кре - се - ний преж - них мгно - ве - ний...

Tempo I

sub. *f* rit. a tempo

ве - тер вор - вал - ся в ок - но,

sub. *f*

Ped. * Ped. *

*mf* rit. a tempo rit.

ве - тер вор - вал - ся в ок - но...

*mf*

Ped. * Ped. *

## 3. У меня в Москве

Стихи М. ЦВЕТАЕВОЙ

**Andante maestoso** (𝅗𝅥=58)

*f*

*f*

У ме - ня в Моск- ве ку - по -

- ла го - рят, у ме - ня в Моск-ве ко - ло - ко -

*sub. mp*

- ла зво - нят и гроб - ни - цы в ряд, у ме -

*sub.mp*

- ня сто - ят, в них ца - ри - цы спят

*sub. mp*

и ца - ри. И не

*sub. mp*

**cantabile, con anima**

зна - ешь ты, что за - рей в Крем-ле лег - че

ды - шит - ся, чем на всей зем - ле. И не

*p*

**poco rit.** **a tempo**

зна - ешь ты, что за - рей в крем-ле я мо -

*p*

allargando

-люсь те - бе до за - ри. Но мо -

a tempo

*f*

- я ре - ка да с тво - ей ре - кой, но мо -

*mf*

- я ру - ка да с тво - ей ру - кой не сой -

*mf*

poco rit.

a tempo

*sub. mp*

- дут - ся, ра - дость мо - я, до - коль не до -

*sub.mp*

го - нит за - ря за - ри.

*f*

*mf*

*sub.p*

rit.

*mp*

# 4. Всюду бегут дороги

Стихи М. ЦВЕТАЕВОЙ

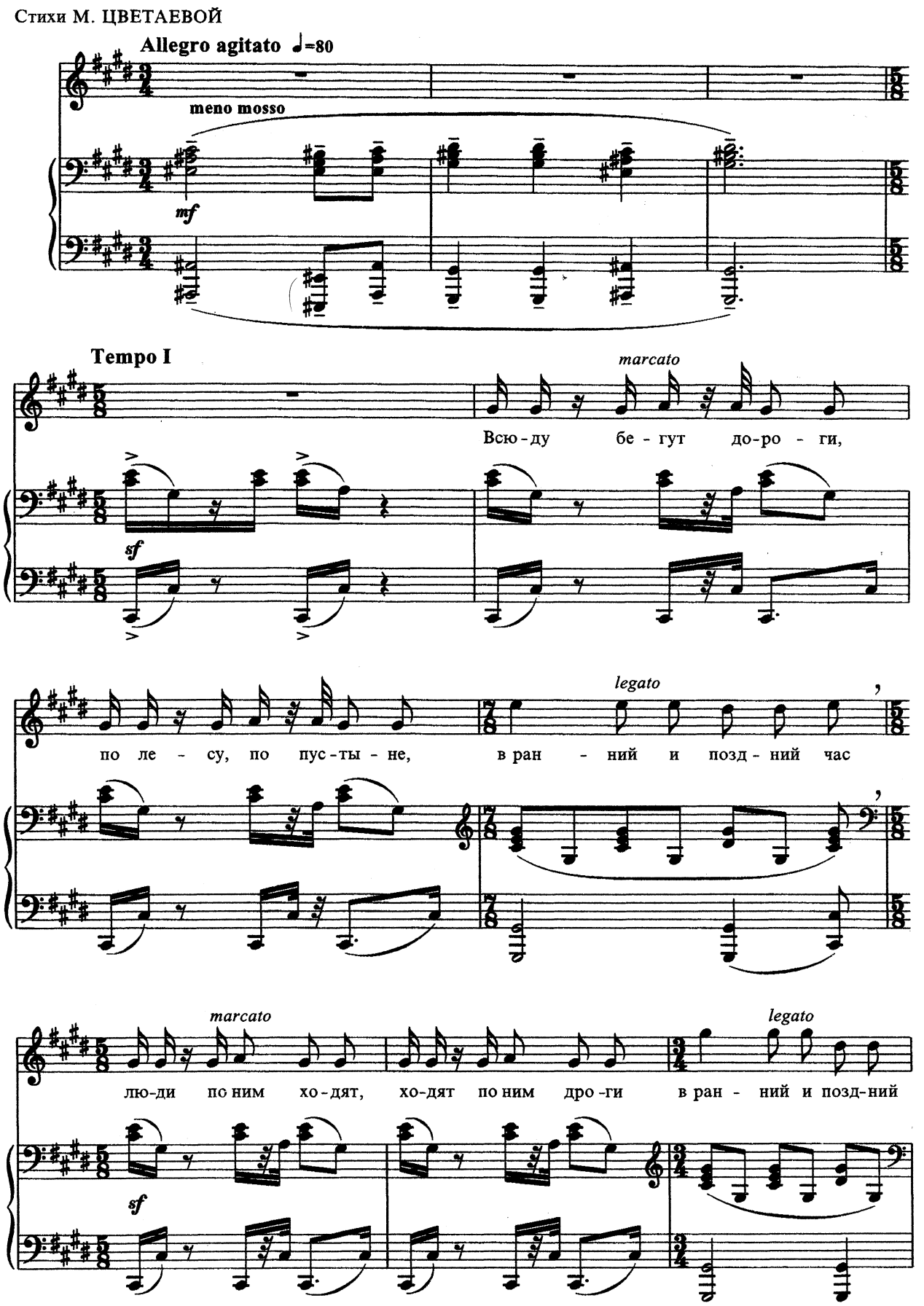

час.

*mf*

*sf > mf*

*mf* *marcato*

Вот и сош-лись до-ро - ги. Вот мы и сшиб - лись кли - ном.

*legato*

Те - мен, ох, те - мен час.

*mp* *marcato*

Э - то не я с то-бо - ю, –

*sf > mp*

э - то бе - да с бе - до - ю ка - торж - на - я сош - лась.

**rit. molto**

*f* allargando

Что же! Це - луй в гу - бы, ко - ли те - бя, лю - бый,

sub. *p* legato

бог от ме - ня не спас.

sub. *f*

Что же! Це - луй в гу - бы

sub. *p*

sub. *f*

ко - ли те - бя, лю - бый,

sub. *mp*

rit.

бог от ме - ня не

sub. *mp*

Meno mosso

*mf*

спас.

rit.

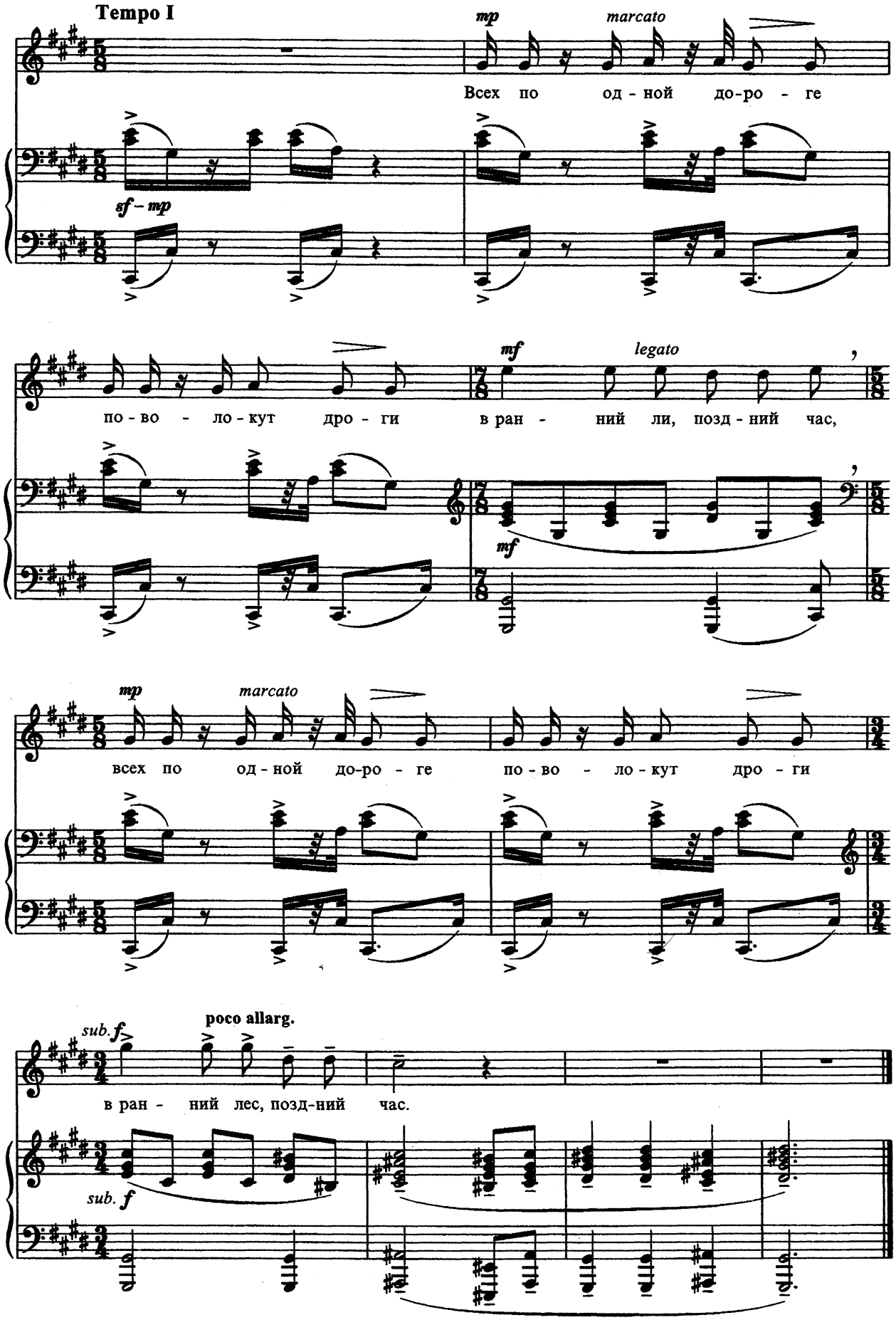
Tempo I
mp
marcato
Всех по од - ной до-ро - ге
sf – mp
по - во - ло - кут дро - ги
mf
legato
в ран - ний ли, позд - ний час,
mf
mp
marcato
всех по од - ной до-ро - ге
по - во - ло - кут дро - ги
sub. f
poco allarg.
в ран - ний лес, позд-ний час.
sub. f

# 5. Отказ

Стихи М. ЦВЕТАЕВОЙ

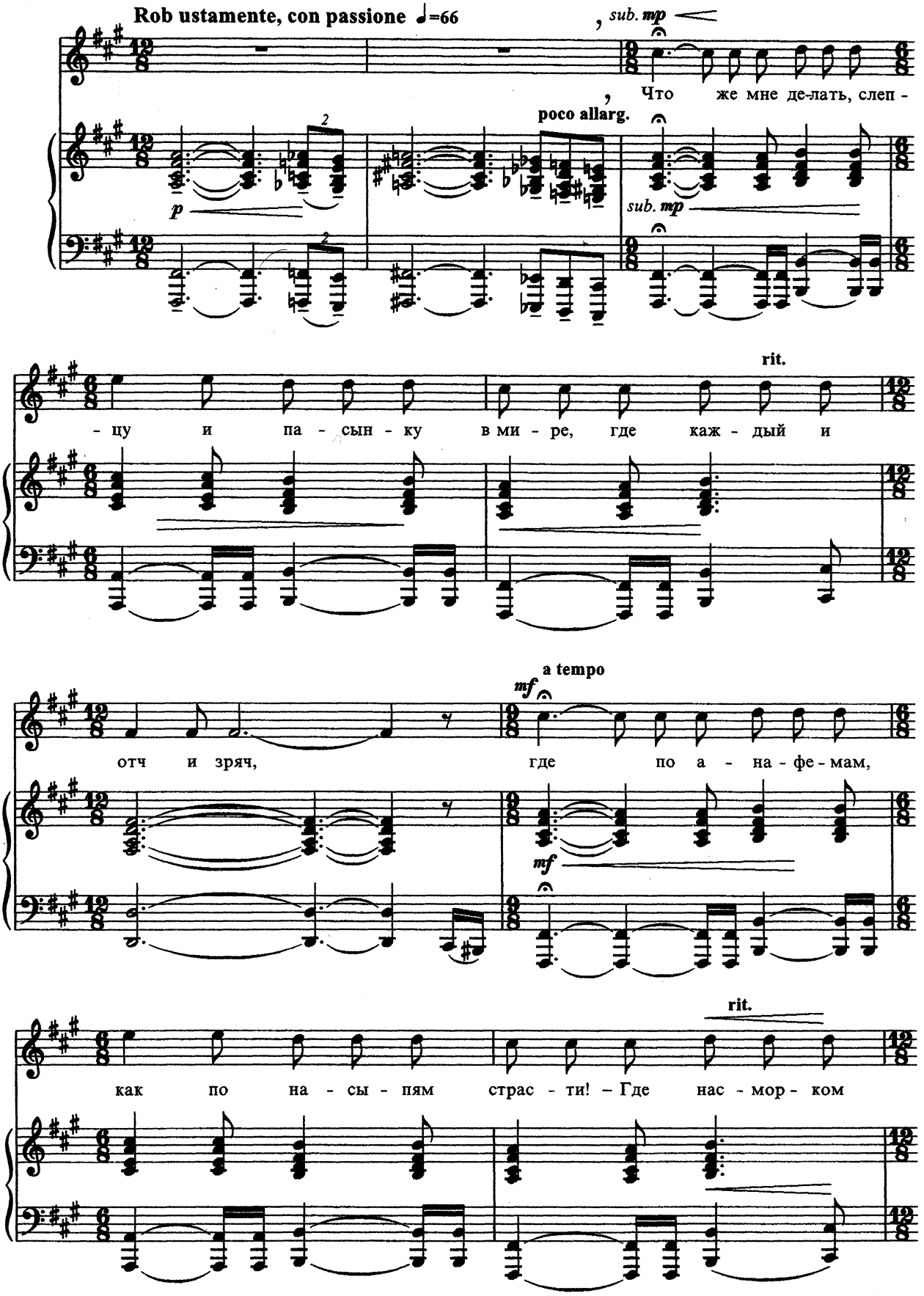

sub. mp

наз - ван плач.

poco accell.

sub. mp

Tempo I

mf

Что же мне де-лать,реб - ром и про-мыс-лом пев - чей! Как

mf

f

rit. a tempo

sub. p

про-вод! За-гар! Си-бирь! По на-важ-день-ям сво-им как по мос-ту!

sub. p

rit.

mp

С их не - ве - со - мо - стью в ми - ре гирь.

mp

poco accell. a tempo

sub. p cresc.

Что же мне де - лать, пев -

sub. p

-цу и пер-вен-цу в ми - ре, где на - и - чер-ней - ший сер.

rit.

mf

Где вдох-но-вень-е хра- нят, как в тер-мо-се,

mf

f allarg.

с э - той без - мер - но- стью

a tempo

в ми - ре мер.

poco allarg.

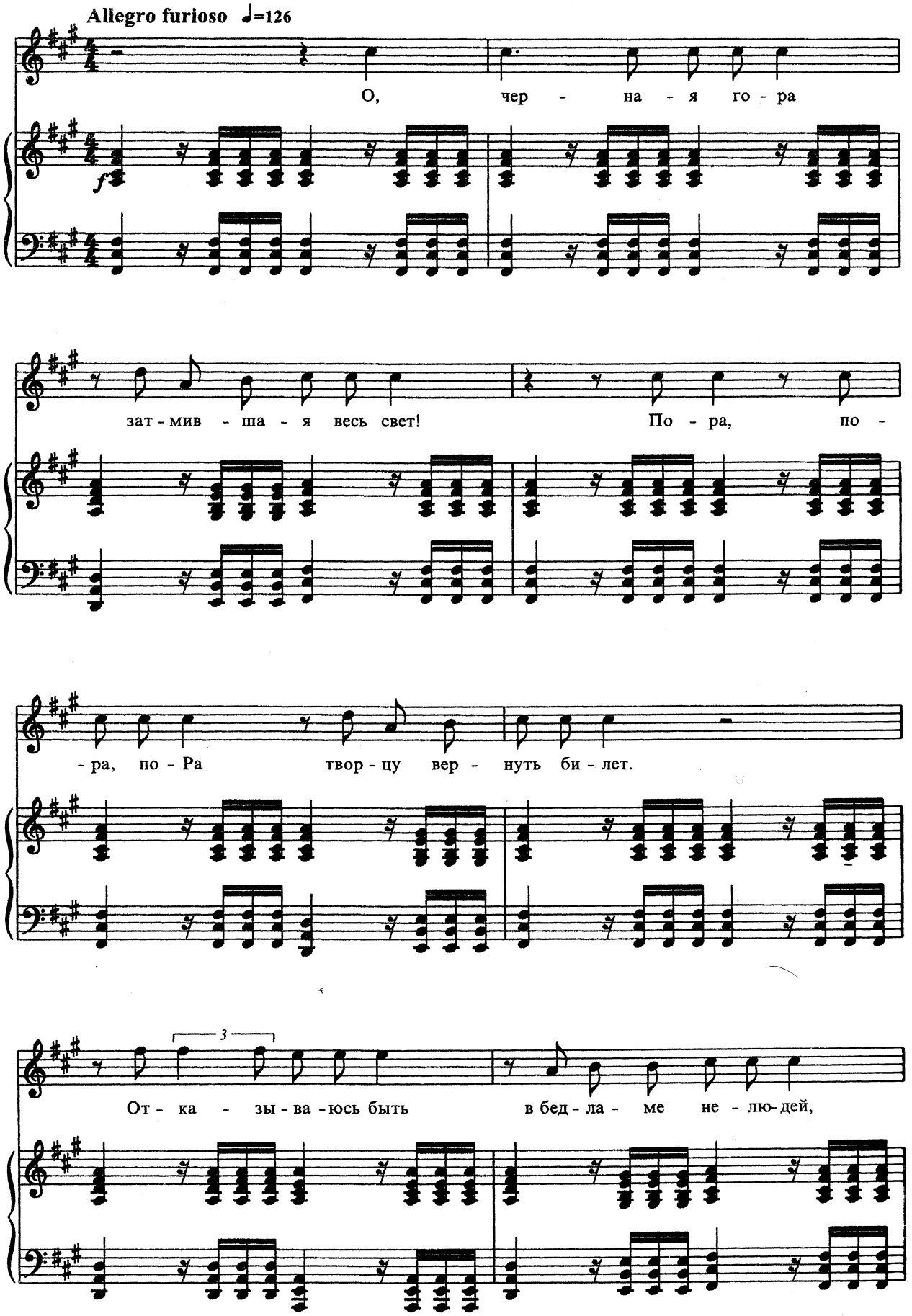
Allegro furioso ♩=126
О, чер - на - я го - ра
f
зат - мив - ша - я весь свет! По - ра, по -
- ра, по - Ра твор - цу вер - нуть би - лет.
3
От - ка - зы - ва - юсь быть в бед - ла - ме не - лю - дей,

от - ка - зы - ва - юсь жить с вол - ка - ми

пло - ща - дей, от - ка - зы - ва - юсь выть с а - ку - ла -

ми равнин, от - ка - зы - ва - юсь плыть вниз по те - че - ньюспин.

rallentando e diminuendo poco a poco

*ff*

Не на - до мне ни дыр уш - ных, ни ве - щих

*ff*

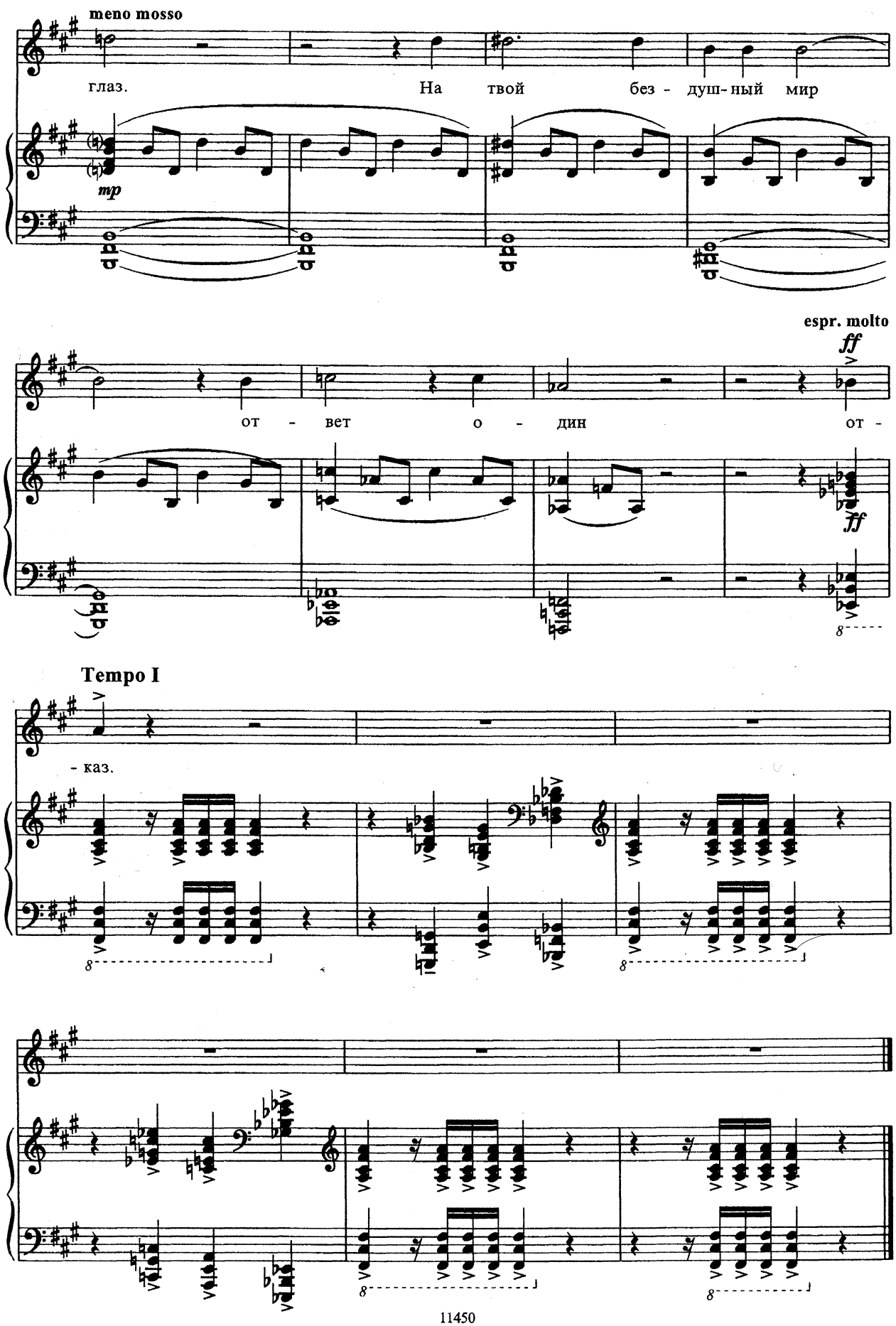
meno mosso
глаз.
На твой без - душ-ный мир
mp
espr. molto
ff
от - вет о - дин от -
ff
Tempo I
- каз.

# 6. Успенье нежное

Стихи О. МАНДЕЛЬШТАМА

**Andante morbido** ♩=66

*mp*

В раз - но - го -

*mp*

- ло - си - це де - ви - чес - ко - го хо - ра все церк - ви

неж - ны - е по - ют на го - лос свой и в ду - гах

ка - мен - ных Ус - пен - ско - го со -

- бо - ра мне бро - ви чу - дят - ся вы - со - ки -

- е, ду - гой. *mf* И с ук - реп -

*mf*

- лен - но - го ар - хан - ге - ла - ми ва - ла я го - род

о - зи - рал на чуд - ной вы - со - те. *mp* В сте - нах Ак -

- ро - по - ля пе - чаль ме - ня сне - да - ла по рус - ском

*f* rit. a tempo

и - ме - ни и рус - ской кра - со - те, по рус - ском

*f*

и - ме - ни и рус - ской кра - со - те.

Не ди - во ль

*mf*

див - но - е, что вер - то - град нам снит - ся, где ре - ют

*mf*

го - лу - би в го - ря - чей си - не - ве, что пра - во -

*mp*

слав - ны - е крю - ки по - ет чер - ни - ца: Ус - пень - е

неж - но - е Фло - рен - ци - я в Моск-ве, Ус - пень - е

*sub. p*

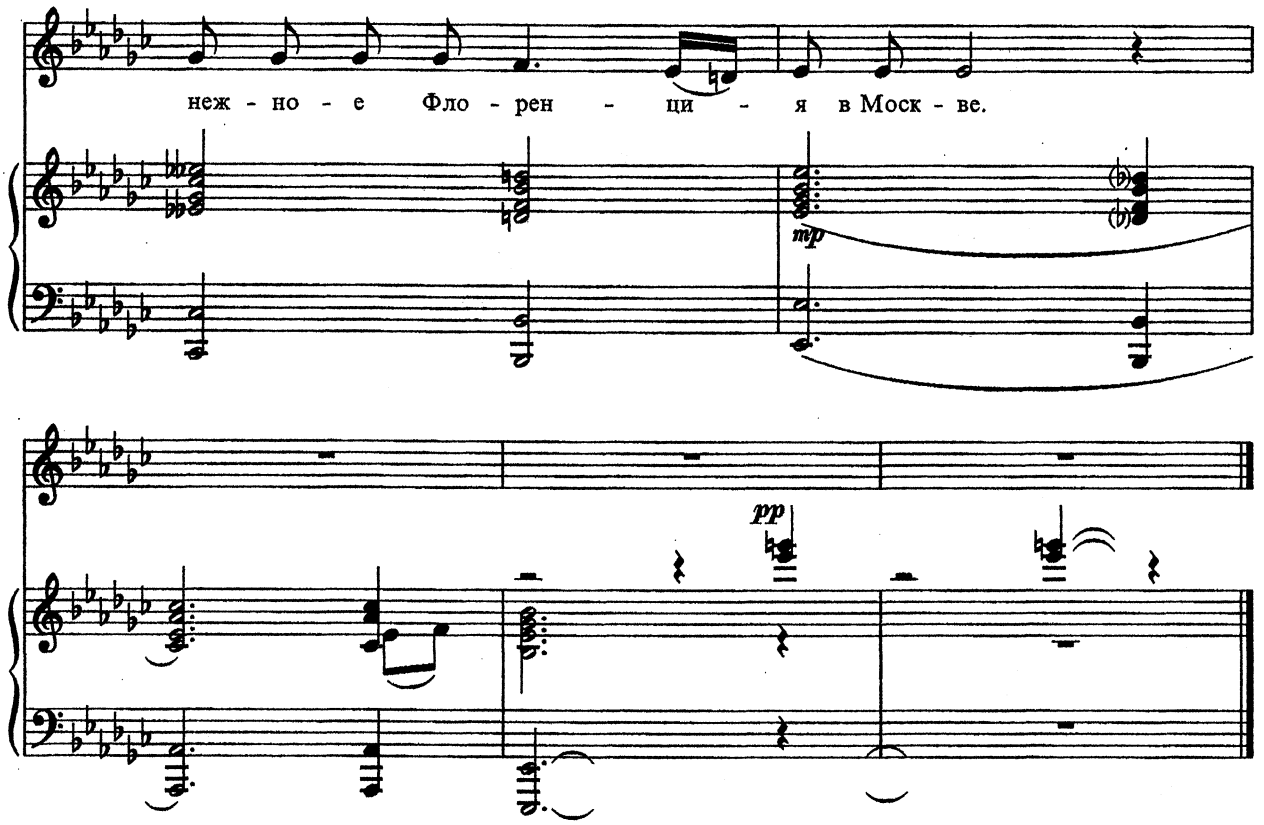


## 7. Пасхальный гимн

Стихи И. СЕВЕРЯНИНА

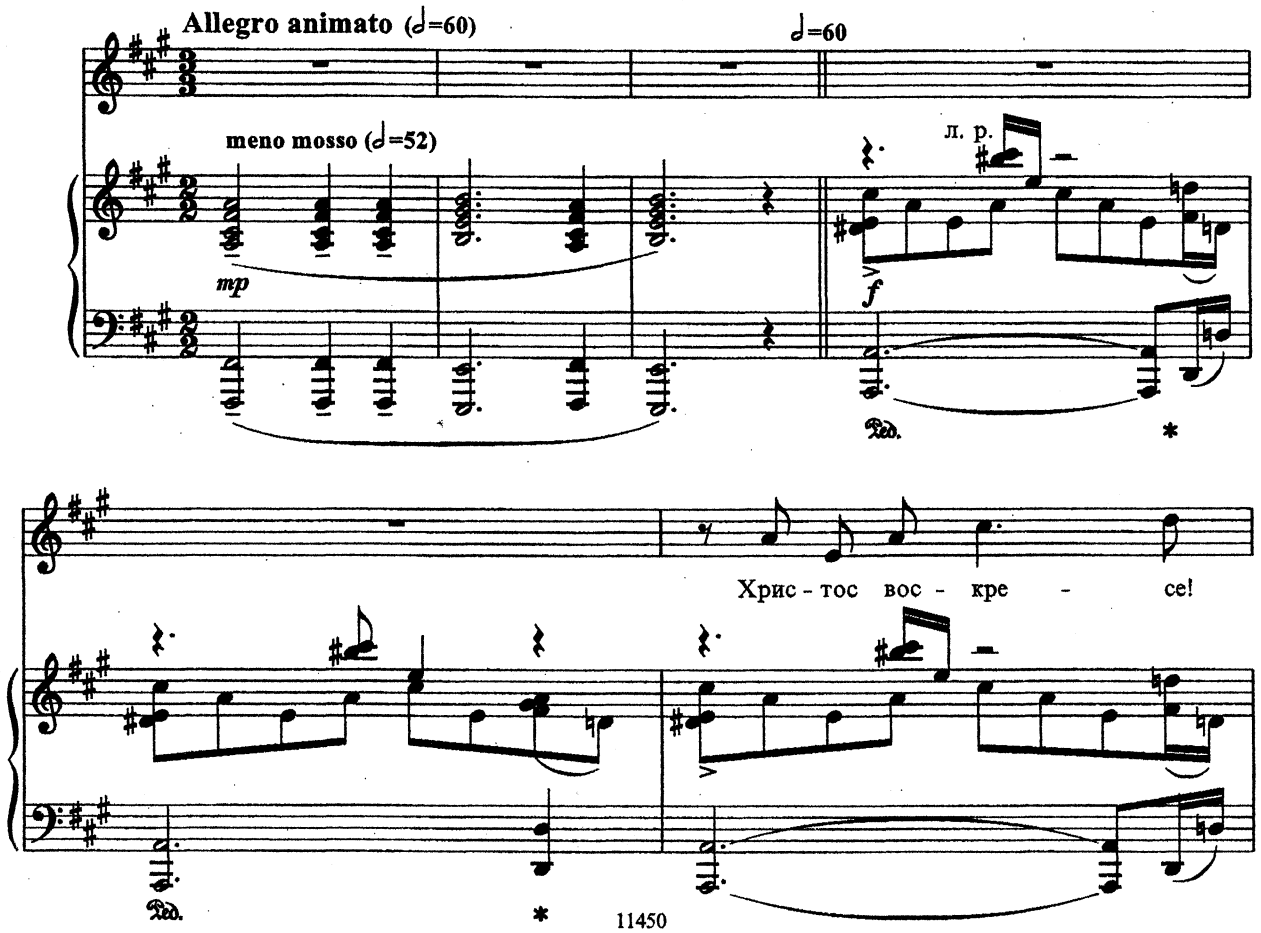

poco rit.

meno mosso ♩=52

sub. mp

Хрис-тос вос-кре - се!

Сон смер-ти глу - ше, чем спит ска - ла...

sub. mp

Tempo I ♩=60

f

По - ют по - бе - ду в ог - не экс - прес - сий,

poco rit.

f

meno mosso

mp

по - ют бес - смерть - е ко - ло - ко - ла.

Tempo I

mf

f

Свет-ло це - луй - те

f

poco rit.

meno mosso

*mp*

ус - та друг дру - гу – пос - лед- ний ни - щий – се -

*mp*

**Tempo I**

*mf*

rit.

год - ня Крез. До-ро-Гу серд - цу к свя-то-му Ю - гу –

*mf*

meno mosso

*sub. p cresc. poco a poco*

Хрис - тос вос - кре - се! Хрис - тос вос - кре - се! Хрис -

*sub. p* *cresc. poco a poco*

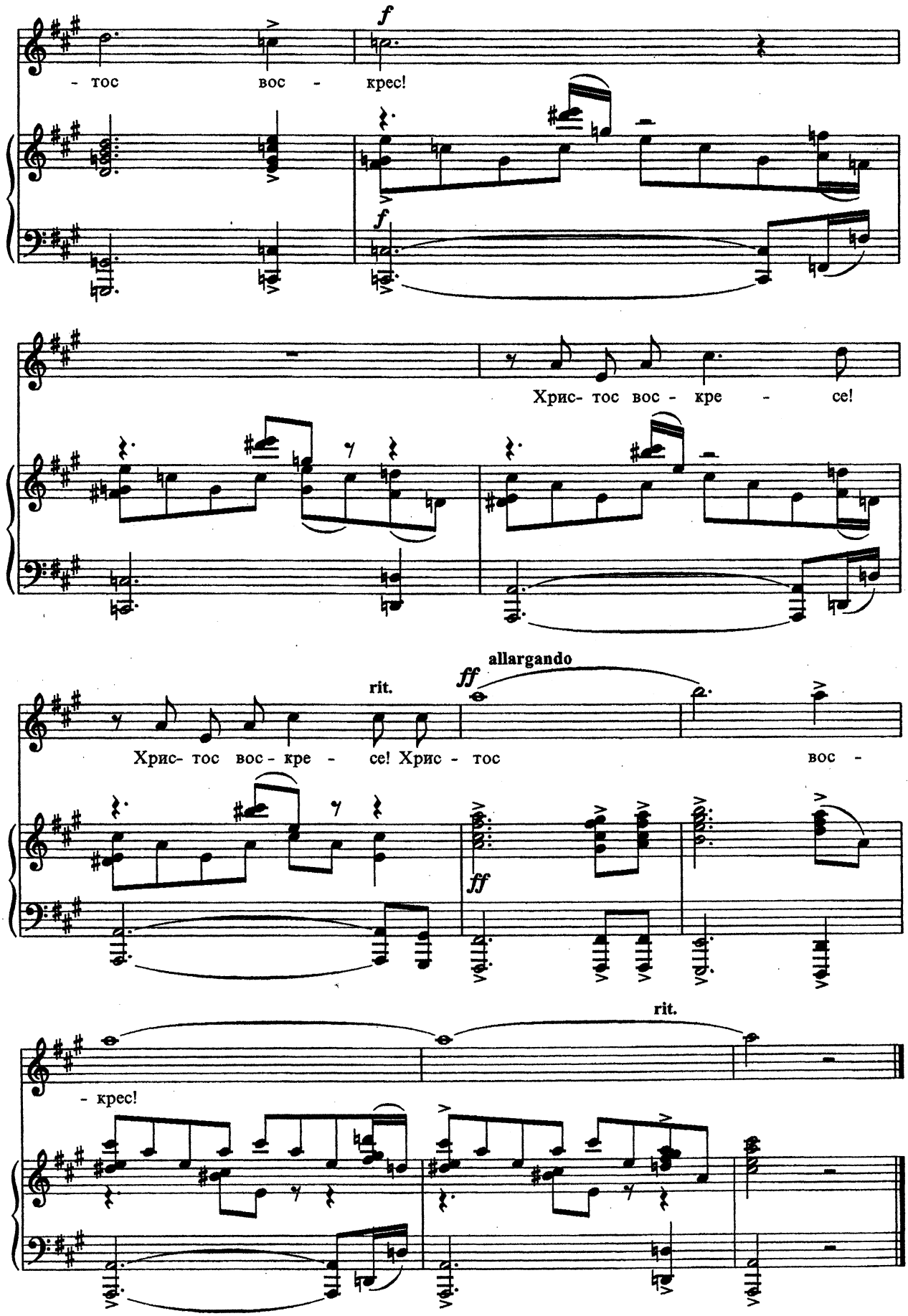
f
- тос вос - крес!
f
Хрис- тос вос - кре - се!
rit.
allargando
ff
Хрис- тос вос - кре - се! Хрис - тос вос -
ff
rit.
- крес!

# 8. Ах, я счастлива!

Стихи М. ЦВЕТАЕВОЙ

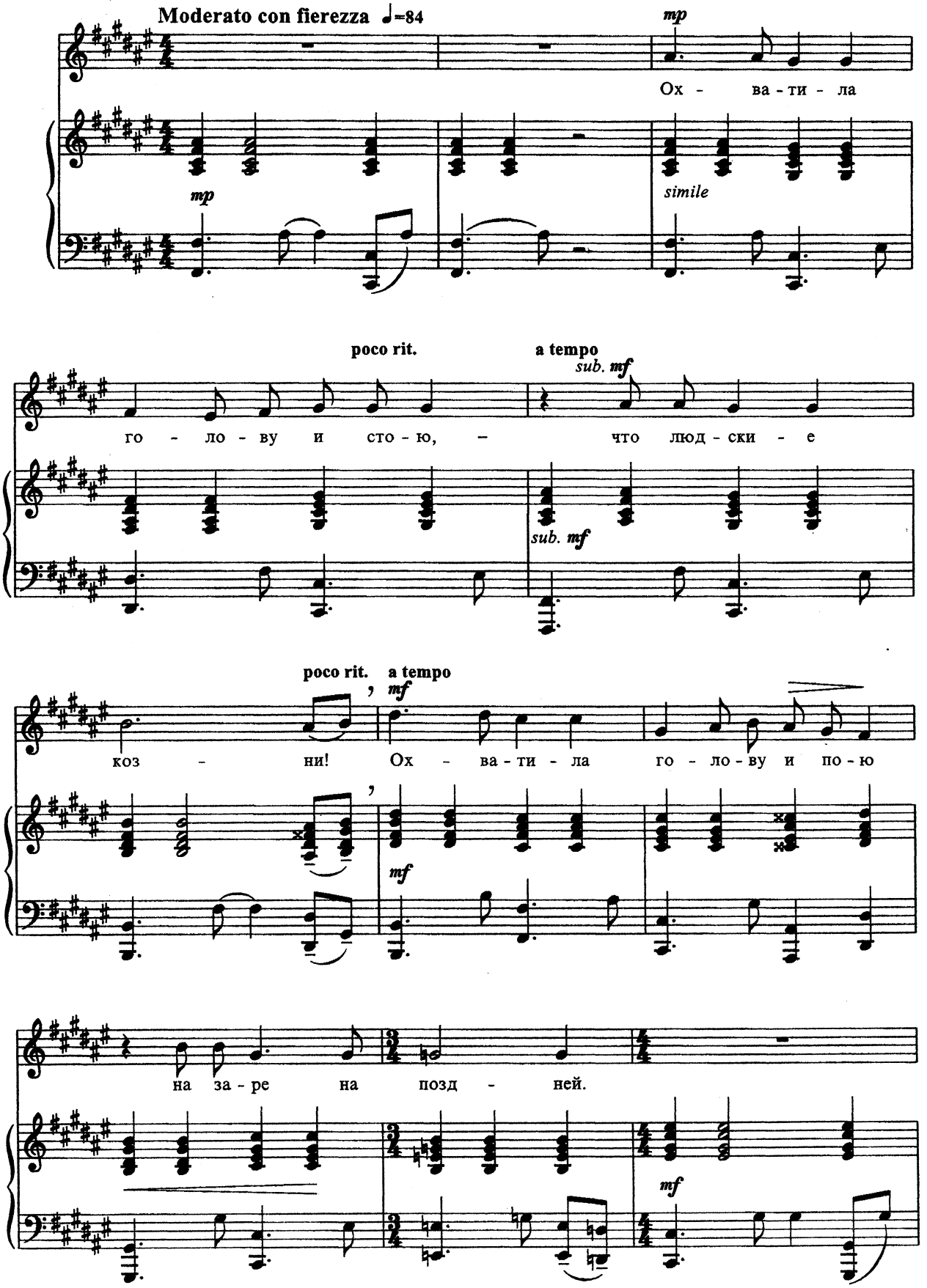

*mf* *sub. mp*

Ах, я счаст - ли - ва! Ни - ког - да за - ря

*sub. mp*

poco allarg. a tempo

*f*

не сго - ра - ла чи - ще. Ах, я счаст - ли - ва,

*f*

poco allarg.

что те - бя да - ря, у - да - ля - юсь ни - щей.

*f* poco rit. a tempo

Ах, я счаст - ли - ва! Ни - ког - да за - ря не сго - ра - ла

*f*

poco allarg. a tempo

чи - ще. Ах, я счаст-ли-ва, что те - бя да-ря, у- да -ля - юсь

ни - щей, у - да-ля - юсь ни - щей.

rit.

## 9. Благовещенье

Allegro con festivita ♩=72

rit.

poco allarg.

a tempo

rit.

sub.mp

cresc. poco a poco

В день бла - го - ве - ще - нья

sub. mp

cresc. poco a poco

ру - ки рас - кре - ще - ны, цве - ток по - лит

чах - ну -, ок - на нас - тежь рас - пах - ну - ты, -

*poco allargando, marcato*

Бла - го - ве - ще - нье, празд - ник мой!

*poco allargando, marcato*

*mp cantabile*

В день Бла - го -

*mp legato*

*cresc.*

- ве - щейнья под - тверж - да - ю тор -

*cresc.*

*sub. p* *cresc. poco a poco*

- жест - вен - но: не на - до мне руч - ных го - лу - бей,

*sub. p* *cresc. poco a poco*

**rit.**

ле - бе - дей, ор - лят! Ле - ти - те, ку - да гла - за гля - дят

*f poco allargando, marcato*

в Бла - го - ве - ще - нье, празд - ник мой.

*f poco allargando, marcato*

*mf*

В день Бла-го-ве - ще-нья у-лы-ба-юсь до ве - че-ра,

*mf*

рас - про-стившись с гос-тя-ми пер - на-ты-ми - ни - че-го для се-бя не

*ff* allargando

на-до мне в Бла-го-ве-ще-нье, празд - ник мой!

*ff*

rit. a tempo molto allargando